

# Inclusión educativa

Mejora de las condiciones educativas para que, durante todo el trayecto de la educación obligatoria, los estudiantes accedan al sistema educativo formal, permanezcan y progresen en él, y egresen con los aprendizajes y capacidades necesarias para desenvolverse como ciudadanos plenos.

Ministerio de **EDUCACIÓN**

4 EDUCACIÓN DE CALIDAD



10 REDUCIR LAS DESIGNALES



Eje de Gestión	Justicia Social
Aspecto Material	4.1; 4.2; 4.A 10.3
Grupos de Interés	Ciudadanos
Cantidad de Iniciativas Asociadas	6 iniciativas

## Salas de 3 y 4 años ●●●

Se lleva a cabo la **cobertura de la oferta estatal** de salas de 3 y 4 años en toda la provincia de Córdoba. Para ello, el abordaje pedagógico y didáctico se realiza a partir de incluir los ejes de alfabetización inicial, socialización, elementos para la convivencia, desarrollo de hábitos, valores y juegos.

ADEMÁS, SE TRABAJA DE MANERA ARTICULADA PARA:

- Garantizar el ingreso de todos los niños con discapacidad
- Brindar orientación y acompañamiento a las familias
- Analizar y diseñar el Proyecto Pedagógico Integral (PPI)
- Realizar valoraciones pedagógicas que identifiquen las necesidades de cada niño



## Programa Provincial de Jornada Extendida ●●●

Este programa ofrece a los niños la posibilidad de acceder a diferentes **experiencias educativas** que favorezcan el tránsito a la educación secundaria, incluyendo más horas de clase para realizar talleres de ciencias, inglés, educación física, literatura, Tecnologías de la Información y la Comunicación (TIC) y expresión artística.

134.870 ALUMNOS

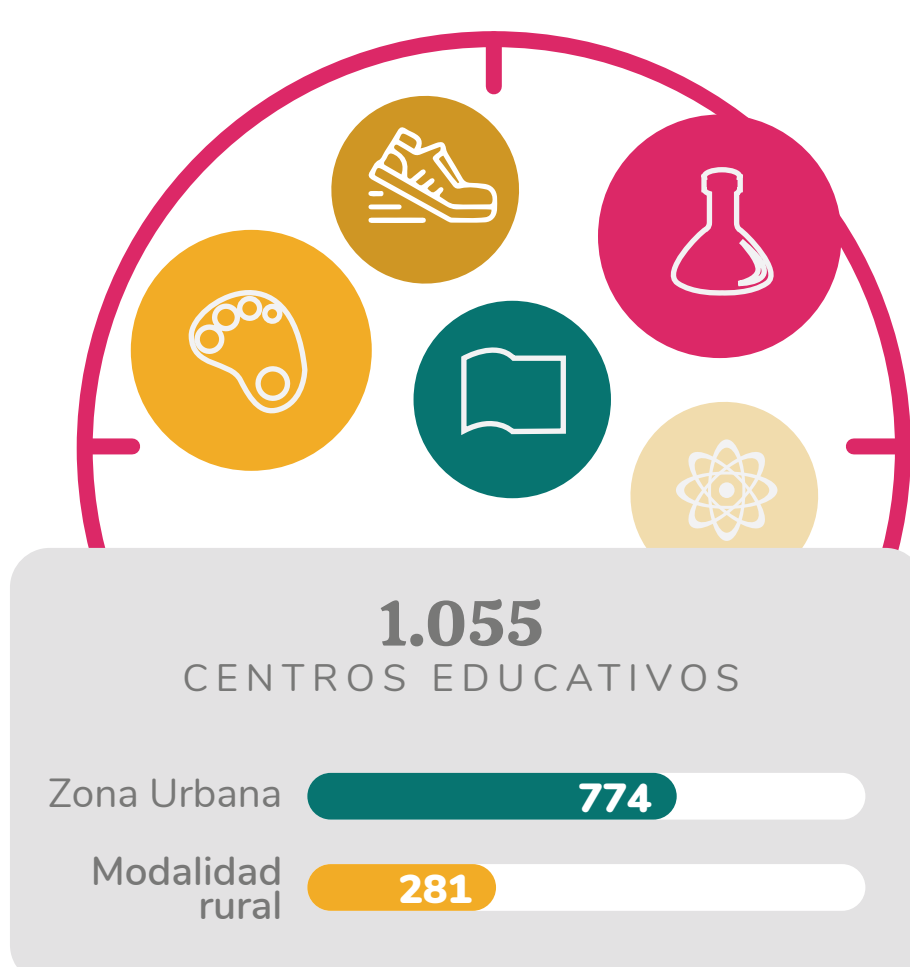
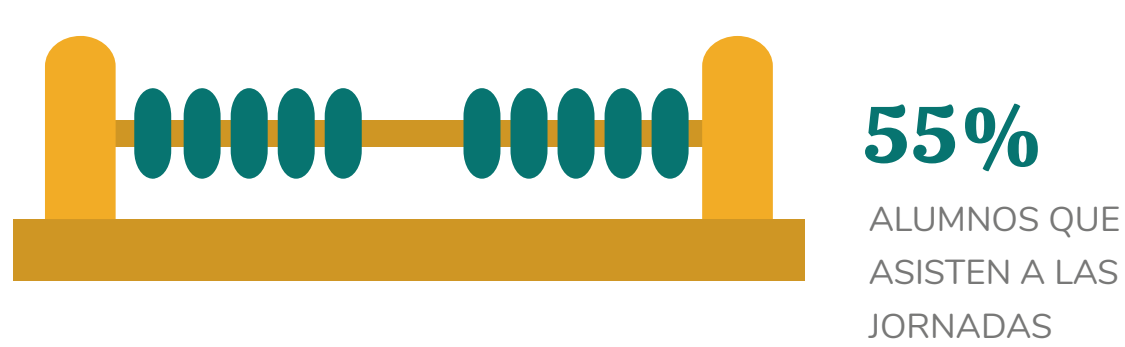

## Plan Aurora ●●●

Este plan prevé la construcción de aulas para poder cumplir los objetivos de tener la jornada extendida y la sala de tres años en todas las escuelas públicas.

24 NUEVOS ESPACIOS

## Programa Deporte Educativo ●●●

Se busca motivar la **iniciación deportiva escolar**, en disciplinas federadas, para realizar un aporte significativo a la educación integral de los niños y adolescentes.



## Educación de jóvenes y adultos ●●●

Se trabaja con el objetivo de fortalecer esta modalidad a partir de su expansión: aperturas, relocalizaciones o desanexión de **ofertas educativas para quienes no pudieron completar la educación obligatoria** en los tiempos previstos.

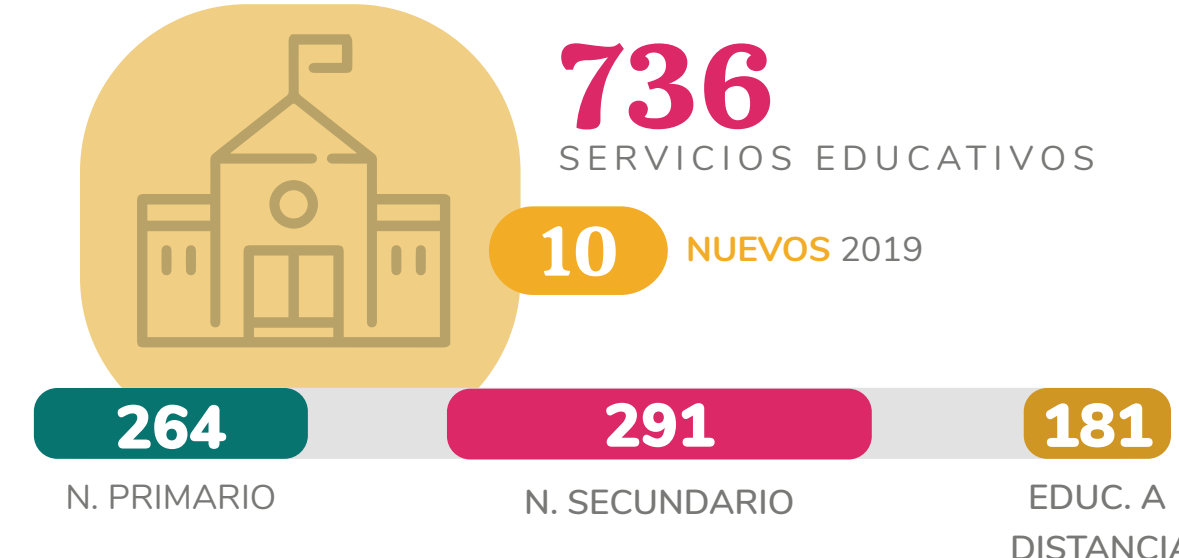

## Educación Especial, Domiciliaria y Hospitalaria ●●●

Se trabaja de manera transversal en los distintos niveles educativos y **se acompaña la trayectoria de los alumnos especiales** y se articulan los proyectos pedagógicos. De igual manera, se lleva a cabo el seguimiento de los estudiantes en situación de enfermedad.

► Modalidad Especial

6.492 ESTUDIANTES EN ESCUELAS DE GESTIÓN ESTATAL Y PRIVADA



4.851 niños/as, jóvenes y adultos con discapacidad recibieron acompañamiento a la trayectoria en sus procesos de integración



► Modalidad Domiciliaria-Hospitalaria

ESTUDIANTES PROMEDIO MENSUAL

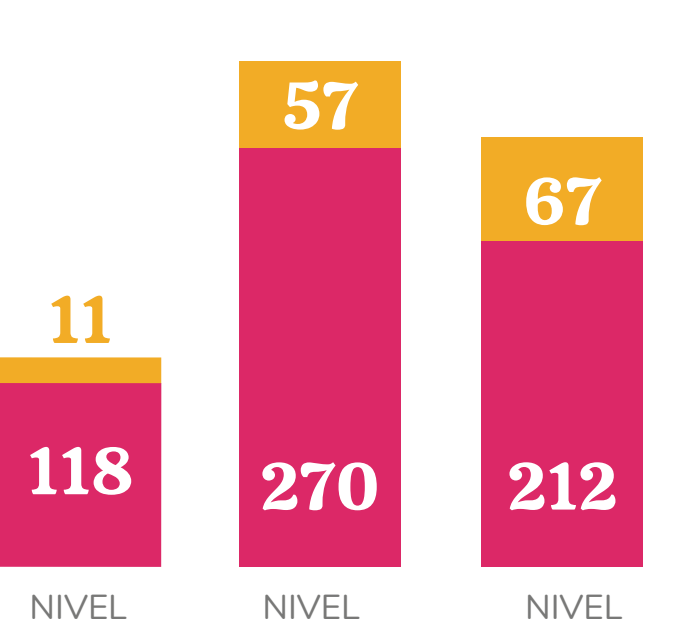

19 SEDES 41 DOCENTES