

Inclusión educativa

Ministerio de EDUCACIÓN

Mejora de las condiciones educativas para que, durante todo el trayecto de la educación obligatoria, los estudiantes accedan al sistema educativo formal, permanezcan y progresen en él y egresen con los aprendizajes y capacidades necesarios para desenvolverse como ciudadanos plenos.



Aspecto Material
Metas alineadas
4.1; 4.2;
4.A; 10.3

Eje de Gestión: Justicia Social | Grupos de Interés: Ciudadanos | Cantidad de Iniciativas Asociadas: 6 iniciativas

Políticas de inclusión que aspiran a elevar la calidad de la propuesta educativa como el Programa Provincial de Jornada Extendida, el Plan Aurora, el Programa Deporte Educativo, el trabajo en las modalidades de educación de jóvenes y adultos, y de educación especial, domiciliaria y hospitalaria.

1. Programa Provincial de Jornada Extendida

Este programa ofrece a los niños la posibilidad de acceder a diferentes experiencias educativas que favorezcan la transición a la educación secundaria, incluyendo más horas de clase para realizar talleres de ciencias, inglés, educación física, literatura, TIC y expresión artística.

133.655

ALUMNOS (51% de la matrícula total)

1.032

CENTROS EDUCATIVOS

2. Plan Aurora

DATO COMPARTIDO

Mejora Edilicia

El Plan Aurora prevé la construcción de aulas para poder cumplir los objetivos de tener la jornada extendida y la sala de tres años en todas las escuelas públicas.

Obras finalizadas durante el 2020:

	Aulas	Salas	Taller de Usos Múltiples /Laborat.	Taller de Usos Múltiples /Comedor	Núcleos Sanitarios	Otros
Córdoba Capital	5	1	2	1	1	
Interior	10	8			3	11

3. Programa Deporte Educativo

DATO COMPARTIDO

Promoción del Deporte

Se busca motivar la iniciación deportiva escolar en disciplinas federadas para realizar un aporte significativo a la educación integral de los niños y adolescentes.

+100.000

ALUMNOS EN EL 2020

+330.000

DESDE EL INICIO DEL PROGRAMA EN EL 2012⁺⁹⁰

+30

DISCIPLINAS

2.500

ESCUELAS EN TODA LA PROVINCIA

+3.000

DOCENTES CAPACITADOS

+90

MUNICIPIOS

Deportes con más alumnos: ● Handball ● Atletismo ● Basquet ● Hockey

4. Educación de jóvenes y adultos

Se trabaja con el objetivo de fortalecer esta modalidad a partir de su expansión: aperturas y relocalizaciones de ofertas educativas para quienes no pudieron completar la educación obligatoria en los tiempos previstos.

47.653

ESTUDIANTES

4.965

DE NIVEL PRIMARIO

42.688

DE NIVEL SECUNDARIO

339

UNIDADES EDUCATIVAS

5. Educación especial, domiciliaria y hospitalaria

Se trabaja de manera transversal en los distintos niveles educativos y se acompaña la trayectoria de los alumnos especiales y se articulan los proyectos pedagógicos. De igual manera, se lleva a cabo el seguimiento de los estudiantes en situación de enfermedad.

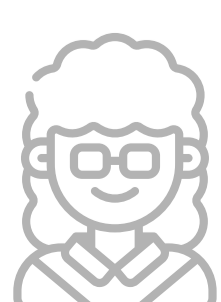
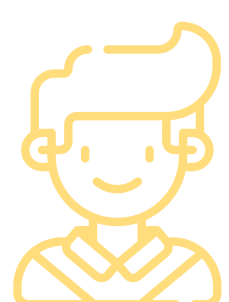

159

ALUMNOS

93

HOSPITALARIA

66

DOMICILIARIA