

Ecoeficiencia



Acciones orientadas a reconocer los impactos ambientales que se generan en los diversos procesos de gestión y desarrollo de innovaciones que promueven la eficiencia energética, el uso racional del papel, la minimización de generación de residuos y la conservación del entorno natural.

12 PRODUCCIÓN Y CONSUMO RESPONSABLES
6 AGUA LIMPIA Y ENERGÍAS SOSTENIBLES
8 TRABAJO DECENTE Y ECONOMÍA SOSTENIBLE
11 CIUDADES Y COMUNIDADES SOSTENIBLES
13 ACCIÓN POR EL CLIMA
17 ALIANZAS PARA LOGRAR LOS OBJETIVOS

Aspecto Material
 12.2 ; 6.3
 8.3; 11.4; 13.2; 13.3, 17.17

Eje de Gestión: Crecimiento Económico Sostenible | Grupos de Interés: Colaboradores | Cantidad de Iniciativas Asociadas: 2 iniciativas

Acciones desarrolladas por diversos organismos del Gobierno de la Provincia de Córdoba que tienen como objetivo gestionar de manera responsable los impactos ambientales de la gestión. Incluye iniciativas relacionadas a la despapelización y al diagnóstico ambiental.

1. Acciones de despapelización

Se llevan a cabo múltiples acciones mediante el Programa de Ecoeficiencia del Ministerio de Trabajo; el Programa Integral de Despapelización del Ministerio de Finanzas; el Programa de Empleado Digital de la Secretaría General de la Gobernación y el Sistema de Gestión Ambiental del Ministerio de Ciencia y Tecnología.

Proceso de despapelización del Ministerio de Trabajo

La implementación de los trámites online, relacionados con las presentaciones digitales de libros de sueldos, planillas de horarios y descansos, diagrama de trabajos, muestra el compromiso del Ministerio con el impacto ecológico positivo.

- 13,89** TONELADAS DE PAPEL AHORRADAS
- 6.111.600** LITROS DE AGUA AHORRADOS
- 1.055.642** KW AHORRADOS
- 2.789.025** FOLIOS DE PAPEL NO SE IMPRIMIERON
- 449** ÁRBOLES DEJARON DE USARSE PARA LA FABRICACIÓN DE PAPEL

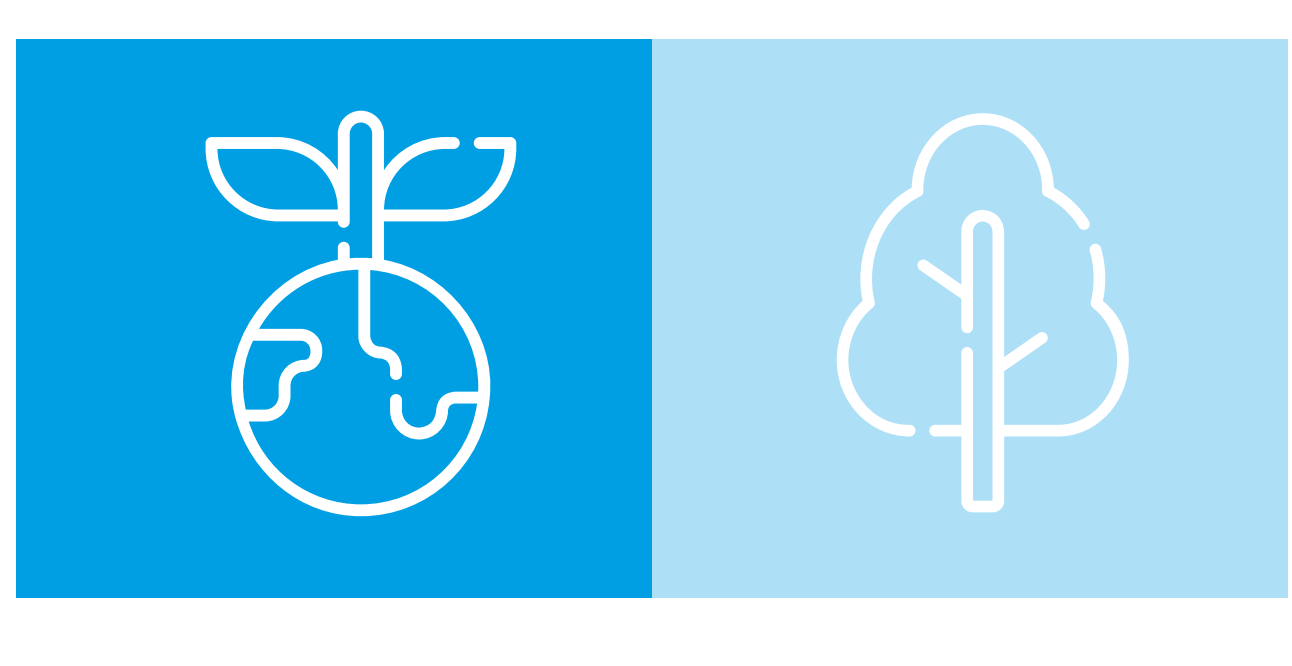

Secretaría de Administración Financiera - Ministerio de Finanzas

+ 35.000

HOJAS DEJARON DE UTILIZARSE A LO LARGO DEL AÑO

2. Diagnóstico ambiental

El Diagnóstico Ambiental es un informe anual sobre el estado del ambiente en el territorio provincial que es elevado al Poder Legislativo antes de la finalización de cada año, el mismo parte de una encuesta realizada a las reparticiones gubernamentales. La colaboración institucional entre el sector público y el científico-académico contribuye a la definición y aplicación de las mejoras políticas ambientales, facilitando la incorporación de las diversas realidades regionales.

77% DE LAS REPARTICIONES RESPONDIERON A LA ENCUESTA

| Iniciativas sostenibles en materia de adquisición de insumos y gestión de residuos de oficina | Iniciativas para reducir el impacto sobre el consumo de agua y energía |
|---|---|
| 22% DESPAPELIZACIÓN | 17,05% CONSUMO RESPONSABLE |
| 17% APLICACIÓN DE LAS 5R | 12,5% FOMENTO DEL USO DE ESCALERAS |
| 17% IMPLEMENTACIÓN DE CRITERIOS AMBIENTALES Y SOCIALES EN LA POLÍTICA DE COMPRAS | 11,36% CONTROL DE APAGADO Y DESENCHUFADO DE DISPOSITIVOS ELECTRÓNICOS |
| 14% ADHESIÓN AL PROGRAMA GIRE | 10,23% MEDIDAS DE AHORRO Y EFICIENCIA ENERGÉTICA |
| 9% CAPACITACIONES EN BUENAS PRÁCTICAS MEDIOAMBIENTALES Y SENSIBILIZACIÓN | 9,09% MEDIDAS DE AHORRO Y EFICIENCIA EN EL CONSUMO DE AGUA |
| 7% USO DE PRODUCTOS BIODEGRADABLES PARA LA LIMPIEZA DEL EDIFICIO | 7,95% CONTROL DE CONSUMO Y EMISIONES DE VEHÍCULOS OFICIALES |
| 5% GESTIÓN SOSTENIBLE DE RAEE | 7,95% USO DE ARTEFACTOS CON CERTIFICACIÓN DE EFICIENCIA ENERGÉTICA |
| 5% POLÍTICAS DE USO DE PLÁSTICOS DE UN SOLO USO | 4,55% CALEFACCIÓN EFICIENTE |
| 2% USO DE MATERIALES DE PROMOCIÓN RECICLABLES | 3,41% FOMENTO DE CARPOOL Y BICICLETA |
| 2% NO DESARROLLA INICIATIVAS AL RESPECTO | 2,27% COMPRA DE VEHÍCULOS CON ETIQUETADO DE EFICIENCIA ENERGÉTICA |
| | 2,27% PROMOCIÓN DE VEHÍCULOS OFICIALES CON ENERGÍAS ALTERNATIVAS |
| | 2,27% TRANSPORTE SOSTENIBLE (USO DE GAS NATURAL COMO COMBUSTIBLE) |
| | 2,27% USO EFICIENTE DE VEHÍCULOS OFICIALES |
| | 2,27% USO Y/O GENERACIÓN DE ENERGÍAS ALTERNATIVAS |
| | 2,27% RENOVIACIÓN DE LA FLOTA DE VEHÍCULOS OFICIALES (EURO III A EURO V) |
| | 2,27% MANIFIESTA NO DESARROLLAR INICIATIVAS RELATIVAS AL TEMA |

